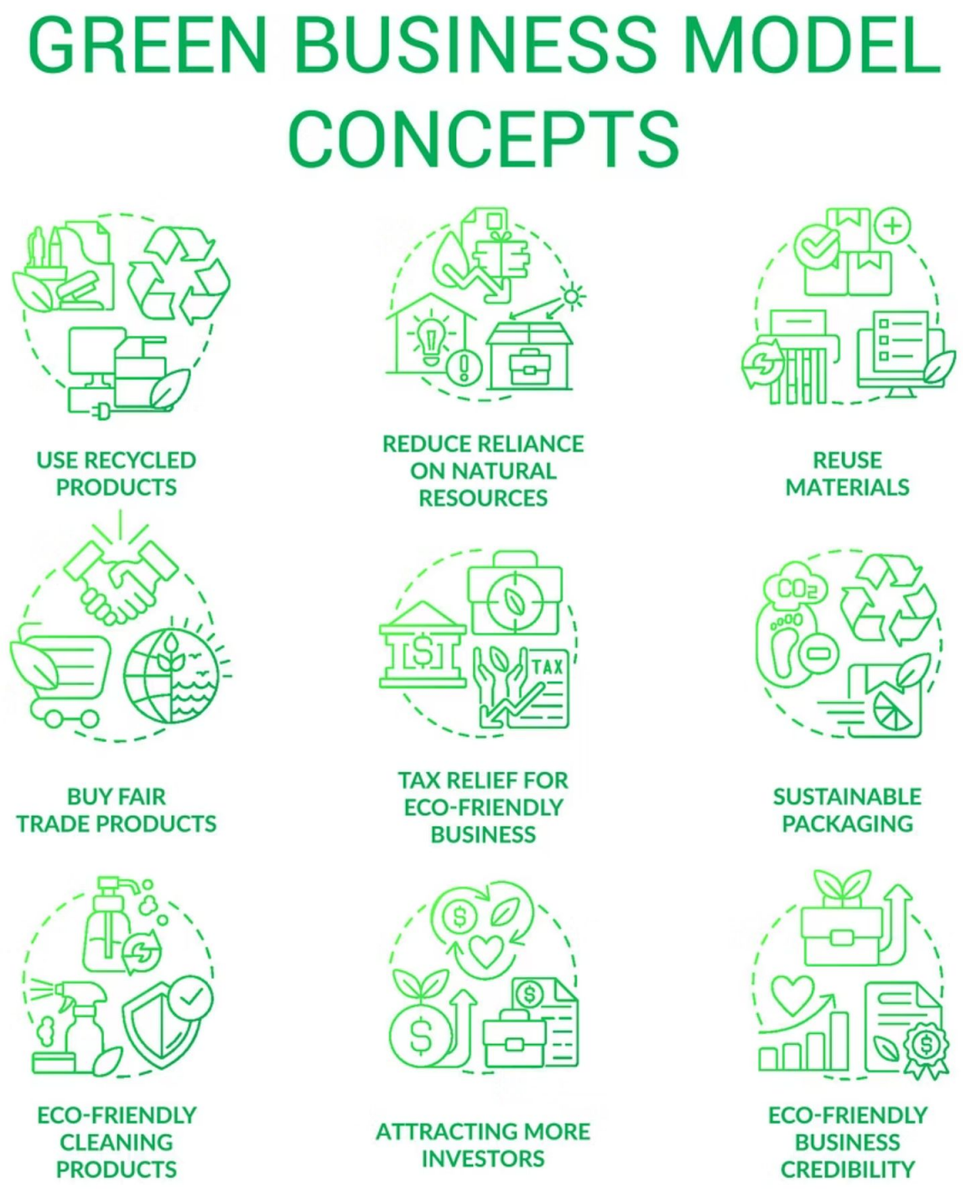

El Plan de Sostenibilidad

Hugo García Ruiz | 1º DAW

¿Por qué es fundamental?

Reduce impacto ambiental

Uso eficiente de recursos, gestión de residuos, reducción de emisiones

Fortalece imagen corporativa

Mayor valoración por consumidores, inversores y sociedad

Aumenta competitividad

Impulsa innovación y mejora eficiencia operativa

Cumple con ODS

Contribuye a Objetivos de Desarrollo Sostenible de la ONU

Estrategia Empresarial Sostenible

Pilares Estratégicos

- Visión y misión comprometidas
- Políticas de eficiencia energética
- Innovación tecnológica
- Relaciones responsables

> La sostenibilidad se convierte en un pilar estratégico que guía todas las decisiones empresariales

Compromiso de la Dirección

Asignación de recursos

Económicos y humanos para implementar el plan

Formación del personal

Directivo y operativo en sostenibilidad

Decisiones estratégicas

Sostenibilidad en el centro de la gestión

Políticas corporativas

Ética y transparencia como valores

Diagnóstico Inicial

1

Consumo energético

Evaluación de energía y agua

2

Emisiones y residuos

Medición de CO_2 y generación de desechos

3

Condiciones laborales

Revisión de igualdad en la empresa

4

Cadena de suministro

Análisis de proveedores

5

Cumplimiento normativo

Revisión ambiental y social

Análisis de Stakeholders

Empleados

Condiciones laborales

Clientes

Productos sostenibles

Comunidad

Proyectos sociales

Proveedores

Colaboración responsable

Gobierno

Requisitos legales

Accionistas

Valor a largo plazo

Materialidad y Objetivos

Análisis de Materialidad

Determina temas más relevantes:

- Consumo de energía y agua
- Gestión de residuos
- Diversidad e igualdad
- Ética y transparencia
- Innovación sostenible

Objetivos Concretos

- Reducir consumo energético 20% en 3 años
- Aumentar reciclaje interno al 80%
- Garantizar igualdad salarial

Responsabilidades e Indicadores

Asignar responsabilidades

Comités de sostenibilidad, coordinación de acciones, participación de todos los niveles

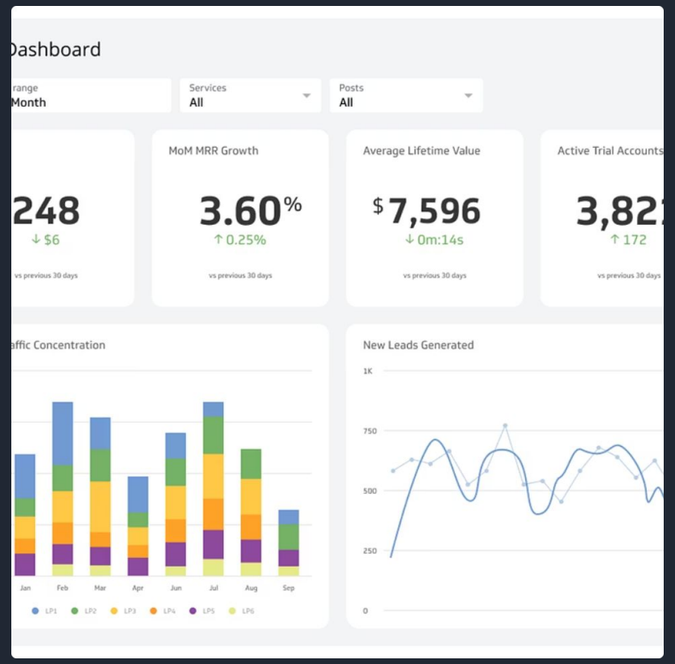

Indicadores de desempeño

Ambientales, sociales y económicos para medir progresos y resultados

Seguimiento y Mejora Continua

Seguimiento

Revisión periódica de objetivos

Evaluación

Análisis de resultados obtenidos

Auditorías

Garantía de fiabilidad de datos

Mejora

Aplicación de correcciones necesarias

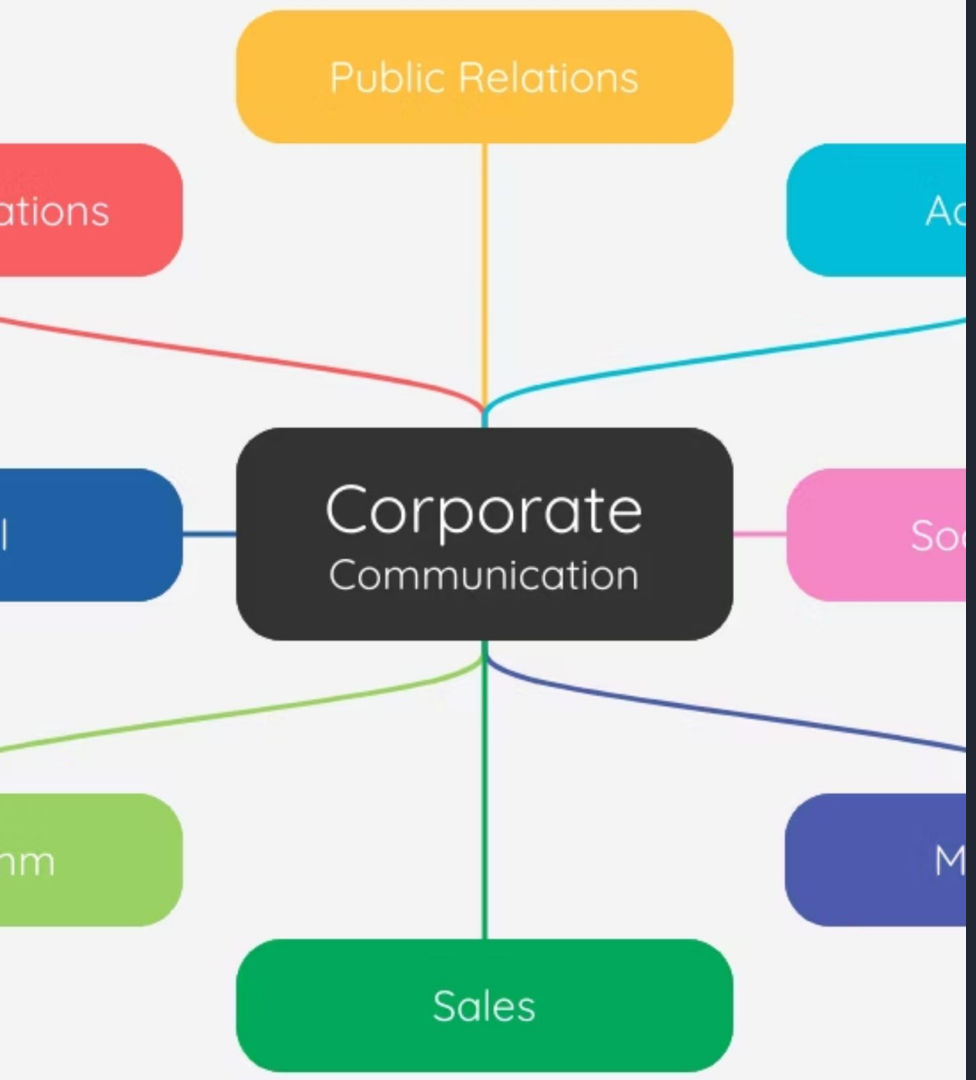

Comunicación e Integración

Transparencia

Informes de sostenibilidad, campañas informativas, proyectos colaborativos

Cultura organizativa

Sostenibilidad como parte natural del trabajo diario

Ventaja competitiva

Motor de innovación y crecimiento responsable

> La sostenibilidad no es una moda, sino una necesidad global. Un buen plan es el primer paso para convertir las buenas intenciones en acciones reales.